TC3

1200 x 1000 mm

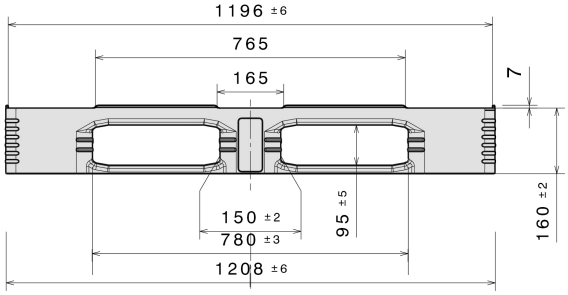

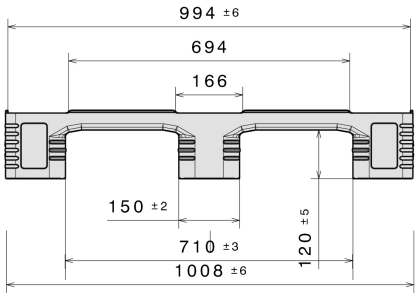

Art.-Nr.: 87035241

Datos Técnicos*1			
Dimensiones L x An x Al (mm)	1200 x 1000 x 160 mm		
Peso (kg)	21,5 kg		
Material*2	PE		
Carga (kg)*3	**Estática** 7500 kg	**Dinámica** 1500 kg	**En rack / estantería** 1250 kg

Características	Opcional
Color: negro Travesaños / patines: 3, sin soldar Rebordes: 7 mm Resistencia a la temperatura: -30 °C y +40 °C, brevemente soporta hasta +90 °C	Transponder (RFID) Perfiles de refuerzo Variantes de rebordes Tapa

Cantidades de carga (Unid./val. indicativos)		
Contenedores	Contenedor 20': **141** Contenedor 40': **300**	Contenedor 40' High Cube: **340** Contenedor 45' High Cube: **-**
Camión	MEGA Semi: **468**	Jumbo: **504-540**

Marcado
Impresión de textos, logotipos y numeraciones a consulta según cantidades. Posición a consulta.

*1 Todos los datos técnicos son propiedades características que han sido constatadas bajo condiciones específicas de ensayo. Bajo condiciones de uso diferentes como cargas admisibles, temperatura de uso y duración de almacenaje, resultan valores diferentes que pueden ser controlados a consulta. Todos los datos y la información especificada están sujetos a cambios sin aviso. Nuestro equipo de servicio está a su disposición para controlar nuestros productos en sus condiciones especiales de uso.

*2 Si tiene alguna pregunta sobre la composición exacta del material, nuestro equipo de servicio está a su disposición.

*3 **Carga estática:** resistencia a la presión con una superficie plana y una carga distribuida uniformemente a una temperatura ambiente de aprox. +20° C.
Carga dinámica: el transporte con una montacarga con una carga determinada y distribuida uniformemente, a una temperatura ambiente de aprox. +20° C.
En rack / estantería con una carga distribuida uniformemente (material en saco) sobre los lados largos, apoyo de 2 puntos durante más de 100 horas a una temperatura ambiente de aprox. +20° C.

TC3 / TC3-5, 87035241, 08/2021, Nr.5

Craemer GmbH | Brocker Strasse 1 | 33442 Herzebrock-Clarholz | Alemania
Fon: +49 5245 43-0 | Ventas de exportación: +49 160 3705887
info@craemer.com | www.craemer.com