D2

800 x 600 mm

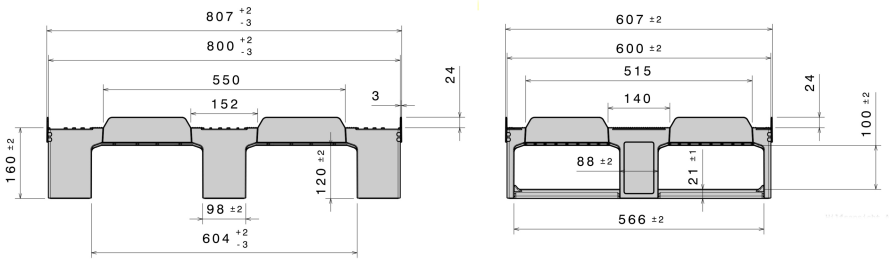

Art.-Nr.: 83512207

Technische Daten*1			
Maße L x B x H (mm)	800 x 600 x 160 mm		
Gewicht (kg)	8,5 kg		
Material*2	PP		
Traglast (kg)*3	**Statisch** 2000 kg	**Dynamisch** 500 kg	**Im Hochregal**

Ausführung	Optionen
Farbe: schwarz Kufen: 3, unverschweißt Außenkanten: 24 mm außenstehend Antirutsch: ja, mit 8 Antirutschstopfen Temperaturbeständigkeit: -18 °C bis +40 °C, kurzzeitig bis +90 °C	Außenkantenvarianten Deckel

Verlademengen (Stk./Richtwerte)		
Container	Container 20': **384** Container 40': **780**	Container 40' High Cube: **880** Normaltrailer 45' Container High Cube: **-**
Sattelzug	MEGA-Trailer: **1224**	Jumbo: **1368**

Beschriftung
Heißprägung von Schriften, Logos und Nummerierungen stückzahlabhängig auf Anfrage. Position nach Absprache.

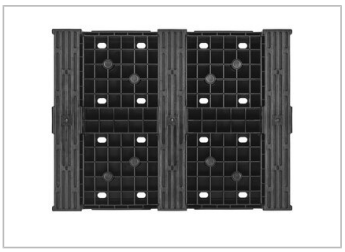

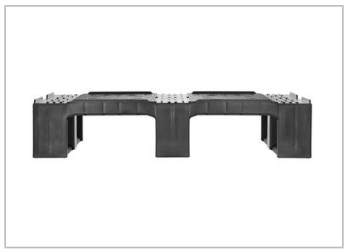

*1 Bei allen technischen Daten handelt es sich um charakteristische Eigenschaften, die unter bestimmten Prüfbedingungen festgestellt worden sind. Durch unterschiedliche Einsatzbedingungen wie Belastungsart, Umgebungstemperatur und Verweildauer ergeben sich abweichende Werte, die auf Anfrage geprüft werden können. Bei allen Daten und angegebenen Informationen sind Änderungen jederzeit vorbehalten. Unser Service-Team steht Ihnen gern zur Verfügung, die besonderen Anforderungen Ihres Einzelfalls zu prüfen.

*2 Bei Rückfragen zur exakten Materialzusammensetzung steht Ihnen unser Service-Team gern zur Verfügung.

*3 **Statische Last:** Druckfestigkeit bei planer Bodenauflage und gleichmäßigverteilter Last bei ca. 20 °C Raumtemperatur.
Dynamische Last auf der Gabel bei ausgewählter, gleichmäßig verteilter Last bei ca. 20 °C Raumtemperatur.
Im Hochregal bei gleichmäßig verteilter Last (Sackware) über die Längsseiten, Zweipunktauflage über 100 Std. bei ca. 20 °C Raumtemperatur.

Craemer GmbH | Brocker Straße 1 | 33442 Herzebrock-Clarholz | Deutschland
Tel. +49 5245 43-0 | info@craemer.com | www.craemer.com