D2 ESD

800 x 600 mm

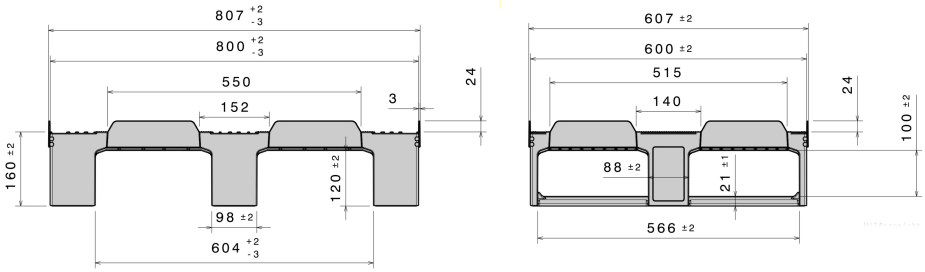

Art.-Nr.: 83510228

Datos Técnicos

Dimensiones L x An x Al (mm)	800 x 600 x 160		
Peso (kg)	8.5 kg		
Material	PP , ESD		
Carga (kg)	**Estática** 2000 kg	**Dinámica** 500	**En rack / estantería** –

Características

Color: negro
Travesaños / patines: 3, sin soldar
Rebordes: 24 mm exterior
Resistencia a la temperatura: -30 °C y +40 °C, brevemente soporta hasta +90 °C
Palets de plástico ESD
Resistencia superficial de ≥ 1 x 10 E4 Ohm a < 1 x 10 E11 Ohm

Opcional

Antideslizante
Variantes de rebordes

Cantidades de carga (Unid./val. indicativos)

Contenedores	Contenedor 20': **384** Contenedor 40': **780**	Contenedor 40' High Cube: **880** Contenedor 45' High Cube: **1020**
Camión	MEGA Semi: **1224**	Jumbo: **1368**

Marcado

Impresión de textos, logotipos y numeraciones a consulta según cantidades. Posición a consulta.

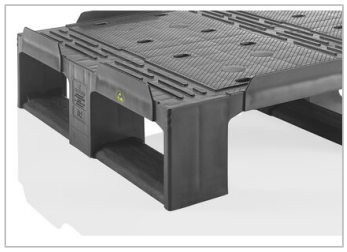

*1 Todos los datos técnicos son propiedades características que han sido constatadas bajo condiciones específicas de ensayo. Bajo condiciones de uso diferentes como cargas admisibles, temperatura de uso y duración de almacenaje, resultan valores diferentes que pueden ser controlados a consulta. Todos los datos y la información especificada están sujetos a cambios sin aviso. Nuestro equipo de servicio está a su disposición para controlar nuestros productos en sus condiciones especiales de uso.

*2 Si tiene alguna pregunta sobre la composición exacta del material, nuestro equipo de servicio está a su disposición.

*3 **Carga estática:** resistencia a la presión con una superficie plana y una carga distribuida uniformemente a una temperatura ambiente de aprox.+20° C.
Carga dinámica: el transporte con una montacarga con una carga determinada y distribuida uniformemente, a una temperatura ambiente de aprox. +20° C.
En rack / estantería con una carga distribuida uniformemente (material en saco) sobre los lados largos, apoyo de 2 puntos durante más de 100 horas a una temperatura ambiente de aprox.+20° C.

D2, 83510228, 02/2023, Nr.1

Craemer GmbH | Brocker Strasse 1 | 33442 Herzebrock-Clarholz | Alemania
Fon: +49 5245 43-0 | Ventas de exportación: +49 160 3705887
info@craemer.com | www.craemer.com