TC1

1200 x 800 mm

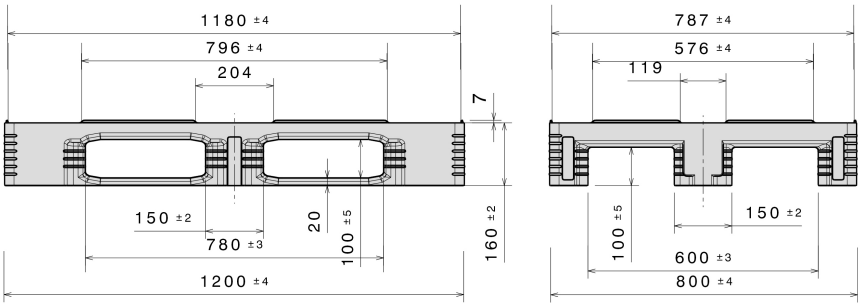

Art.-Nr.: 87065881

Datos Técnicos			
Dimensiones L x An x Al (mm)	1200 x 800 x 160		
Peso (kg)	18.0 kg		
Material	PEAD		
Carga (kg)	**Estática** 7500 kg	**Dinámica** 1250	**En rack / estantería** 1000

Características	Opcional
Color: gris claro Travesaños / patines: 3, sin soldar Rebordes: 7 mm Resistencia a la temperatura: -30 °C y +40 °C, brevemente soporta hasta +90 °C	Transponder (RFID) Perfiles de refuerzo Variantes de rebordes

Cantidades de carga (Unid./val. indicativos)		
Contenedores	Contenedor 20': **192** Contenedor 40': **390**	Contenedor 40' High Cube: **440** Contenedor 45' High Cube: **495**
Camión	MEGA Semi: **612**	Jumbo: **684**

Marcado
Impresión de textos, logotipos y numeraciones a consulta según cantidades. Posición a consulta.

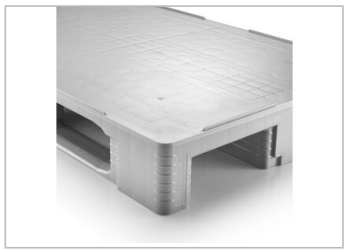

*1 Todos los datos técnicos son propiedades características que han sido constatadas bajo condiciones específicas de ensayo. Bajo condiciones de uso diferentes como cargas admisibles, temperatura de uso y duración de almacenaje, resultan valores diferentes que pueden ser controlados a consulta. Todos los datos y la información especificada están sujetos a cambios sin aviso. Nuestro equipo de servicio está a su disposición para controlar nuestros productos en sus condiciones especiales de uso.

*2 Si tiene alguna pregunta sobre la composición exacta del material, nuestro equipo de servicio está a su disposición.

*3 **Carga estática:** resistencia a la presión con una superficie plana y una carga distribuida uniformemente a una temperatura ambiente de aprox.+20° C.
Carga dinámica: el transporte con una montacarga con una carga determinada y distribuida uniformemente, a una temperatura ambiente de aprox. +20° C.
En rack / estanteríacon una carga distribuida uniformemente (material en saco) sobre los lados largos, apoyo de 2 puntos durante más de 100 horas a una temperatura ambiente de aprox.+20° C.

TC1, 87065881, 09/2023, Nr.5

Craemer GmbH | Brocker Strasse 1 | 33442 Herzebrock-Clarholz | Alemania
Fon: +49 5245 43-0 | Ventas de exportación: +49 160 3705887
info@craemer.com | www.craemer.com