Drehstapelbehälter

300 l

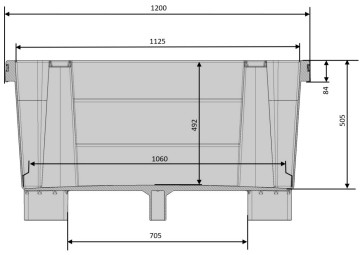

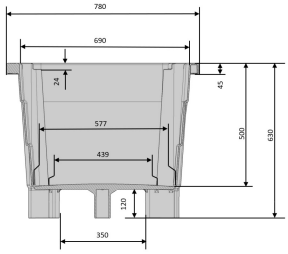

Art.-Nr.: 81301810

Technische Daten		
Außenmaß L x B x H (mm)	1200 x 780 x 630	
Gewicht (kg)	17,7	
Nennvolumen (l)	300 l	
Material	PE	
Traglast (kg)	**Nutzlast** 250 kg	**Auflast** 785 kg
Stapelmaß (mm)	**ineinander / aufbauende Höhe** 140 mm	**aufeinander / aufbauende Höhe** 605 mm

Ausführung	Optionen
Farbe: hellgrau 5 Füße Stapelfähig ineinander und aufeinander Temperaturbeständigkeit von -30 °C bis +40 °C, kurzzeitig bis +90 °C Resistent gegen die meisten Chemikalien und Reinigungsmittel Mit Gabelstapler und Hubwagen unterfahrbar Lebensmittelgeeignet. HACCP Konform	Transponder (RFID)

Verlademengen (Stk./Richtwerte)

Auf Anfrage

Beschriftung

Heißprägung von Schriften, Logos und Nummerierungen stückzahlabhängig auf Anfrage (ausgenommen Fahrgestelle). Position nach Absprache.

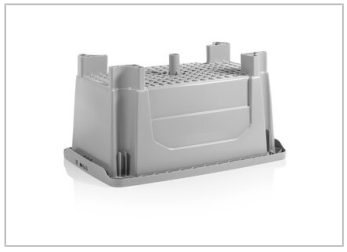

*1 Bei allen technischen Daten handelt es sich um charakteristische Eigenschaften, die unter bestimmten Prüfbedingungen festgestellt worden sind. Durch unterschiedliche Einsatzbedingungen wie Belastungsart, Umgebungstemperatur und Verweildauer ergeben sich abweichende Werte, die auf Anfrage geprüft werden können. Bei allen Daten und angegebenen Informationen sind Änderungen jederzeit vorbehalten. Unser Service-Team steht Ihnen gern zur Verfügung, die besonderen Anforderungen Ihres Einzelfalls zu prüfen.

*2 Bei Rückfragen zur exakten Materialzusammensetzung steht Ihnen unser Service-Team gern zur Verfügung.

*3 **Stapellast:** Bei einer maximalen Stapelhöhe von 6 Boxen (5 auf 1 Stapelung) und gleichmäßig verteilter Last bei ca. 20 °C Raumtemperatur.
Dynamische Last auf der Gabel bei ausgewählter, gleichmäßig verteilter Last bei ca. 20 °C Raumtemperatur.

Nestbare Großbehälter, 81301810, 09/2021, Nr.1

Craemer GmbH | Brocker Straße 1 | 33442 Herzebrock-Clarholz | Deutschland
Tel. +49 5245 43-0 | info@craemer.com | www.craemer.com